

お知り合いの事業所様をご紹介ください!

紹介者様へ!

5,000円分の クオカードプレゼント!

新入会員紹介キャンペーン

2026年4月1日(水) ▶ 12月4日(金)



キャンペーンの
詳細はこちら!



会員の皆様を対象に、未加入の事業所様をご紹介いただく「新入会員紹介キャンペーン」を実施いたします。
お知り合いの事業所様をこの機会にぜひご紹介ください!

- ・実施期間
2026年4月1日(水)~12月4日(金)
- ・キャンペーン特典
紹介者様へ5,000円分のクオカードを進呈 ※上限あり
※詳細は上記二次元コードよりご確認ください。

業務DX・会員管理グループ
TEL:052-223-8609



名古屋商工会議所

Nagoya Chamber of Commerce & Industry

MEMBERS GUIDE 2026

メンバーズガイド



経営支援
P03



商談・販路開拓
P05

ビジネスチャンスが
広がります!



交流会・会員交流
P06



展示会・情報収集
P07



PRサービス
P09



ビジネスサポート
P10



各種証明・登録
P10



共済・保険
P11



人材確保・人材育成
P13



福利厚生・施設サービス
P14

ご存知ですか?名古屋商工会議所には約**17,000**社の
ネットワークを活かした**100**以上のサービスがあり
たくさんのメリットがあります。



名古屋商工会議所
LINE公式アカウント

友だち募集中!

友だち登録はこちらから!
下記コードを読み取り
簡単登録!



経営に役立つ**セミナー**や**商談会**、**県・市の施策**や
補助金の情報をタイムリーに配信!

- 困ったときに使える補助金の情報がタイムリーに得られました
- LINEだと見逃すこともなく空き時間にチェックができました

動画も
好評配信中!

(主なコンテンツ)

- ①「社長3分ください」
経営者に会社のイチオシポイント
や活用している会議所サービス
等についてインタビューします!
- ②「開店おめでとうございます!」
創業支援した職員が開店した店
舗を訪問し、商品・サービス等を
紹介します!
- ③「名商職員による15秒PR」
セミナー・イベント等の開催のお
知らせです!

イベント・セミナー情報

最新のイベント・セミナー情報は、ホームページにて随時更新中です。
参加したいイベントを選択すると、申込方法や参加費などの詳しい
内容をご覧いただけます。



二次元コードを
読み込んで
最新の情報を
チェック!

名古屋商工会議所

〒460-8422 名古屋市中区栄2-10-19 名古屋商工会議所ビル
TEL:052-223-5632 URL:https://www.nagoya-cci.or.jp/

名古屋商工会議所について



入会のご案内

●商工会議所とは

「商工会議所法」という法律に基づいて設立された地域経済団体で、現在、全国に515カ所の商工会議所があり約125万の会員を有しています。「会員企業の発展」「地域の発展」「わが国経済社会の発展」をミッションとし、経営支援・政策提言・地域振興を柱とした幅広い活動・事業を展開しています。

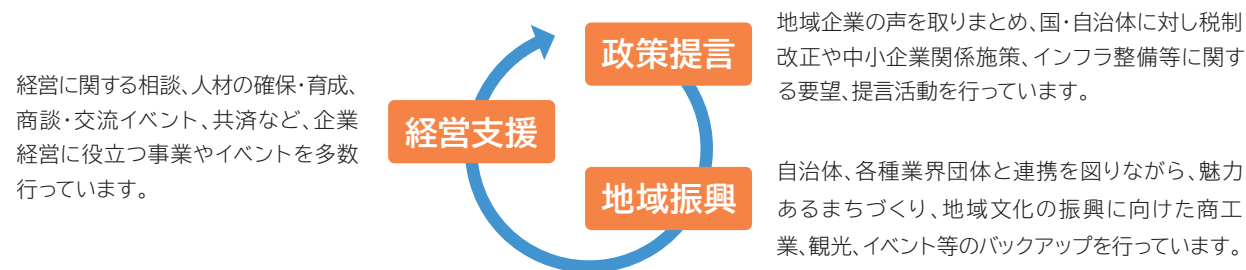

●名古屋商工会議所の概要

設立 明治14年(1881年)

会員数 約17,000

会員数	17,248社
法人会員	11,422社
団体会員	619社
個人会員	2,899社
特別会員	2,308社(*)

(*)地区外会員 2025年3月現在

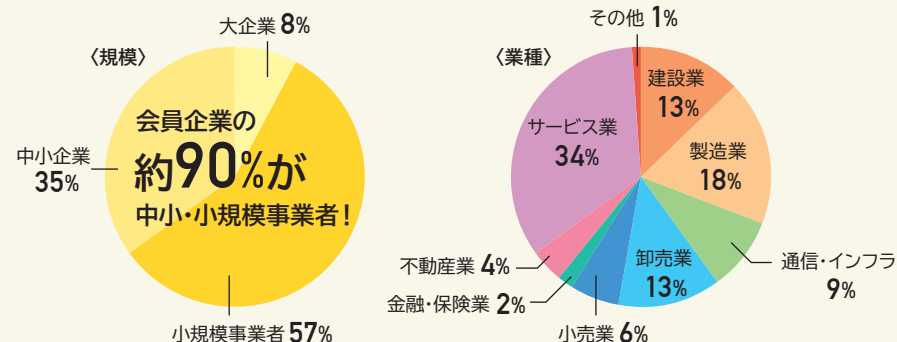

●名古屋商工会議所ご利用のメリット

- 1 経営全般に関する相談が無料!** ※経営相談は会員・非会員問わず活用いただけます。金融、労務、税務、IT、創業、事業承継など経営上の問題・課題について幅広くご相談に応じます。
- 2 ビジネスチャンスの拡大!** ビジネス交流会や商談会、展示会等への参加で販路や人脈が広がります。
- 3 多様なセミナー・イベントで最新トレンドを掴む!** 経営に役立つセミナー・イベントを適宜開催。無料または会員優待でご案内しています。
- 4 自社PRもお任せください!** 約17,000会員の経営層に届く会報誌への無料広告掲載をはじめ、WEB・メルマガでのPRサービスを実施。
- 5 多方面の経営リスクに備える!** 会議所のスケールメリットを活かした共済制度や保険制度で、人と会社の方が一に備えます。
- 6 充実の社員研修メニュー!** 新入社員から幹部社員まで、各階層に向けた研修を会員価格でご用意しています。

●入会資格

名古屋商工会議所管轄地域(名古屋市内/守山区と大高地区以外の緑区を除く)※で営業している商工業者であれば、法人・団体・個人事業主、規模・業種を問わずご入会いただけます。また、管轄地域外の方でも特別会員としてご加入いただけます。※以下、「名古屋地区」という。

名古屋商工会議所 公式HPで更に詳しくご紹介しています。ぜひご覧ください。また、WEBからもお申込みいただけます。

<https://www.nagoya-cci.or.jp>



●入会方法

1. 入会申込書に必要事項をご記入のうえご返送ください。WEBからもお申込みいただけます。
2. 会費のお支払いは口座振替でお願いします。入会申込書の「預金口座振替依頼書」にご記入・ご捺印ください。入会初年度はお振込でお願いし、2年目以降に口座振替(但し、ゆうちょ銀行・一部信用組合 不可)とさせていただきます。
3. 入会が承認されましたら、ご通知いたします。(1~2ヶ月程度お待ちいただく場合もあります)
4. 入会申込書をご提出いただいた後、特に不備等がなければ、すぐにサービスをご活用いただけます。(一部を除く)

●会費(年会費)

- ・会費は年額(4月から翌年3月まで)です。入会金は無料です。
- ・初年度は入会承認時、2年目以降は毎年4月のご請求となります。
- ・退会のお届けがない限り、会員加入は次年度へ自動継続されます。
- ・会費および負担金は経理上「租税公課」として損金処理できます。また消費税は不課税となります。
- ・「特定商工業者」に該当される会員の方々には、会費(年会費)とは別に毎年6月に「負担金」(年額4,000円)のご納入をお願いしています。特定商工業者については最下部をご参照ください。

会費基準額表

1. 法人企業・個人事業主

等級	会費基準(払込済資本金額)	会費額(年会費)
3	1億円以上	24万円以上
4	7,000万円以上	15万円以上
5	5,000万円以上	10万円以上
6	3,000万円以上	7万円以上
7	2,000万円以上	5万円以上
8	1,000万円以上	4万円以上
9	500万円以上	3万円以上
10	100万円以上	2万円以上
11	100万円未満	1万5千円以上
12	個人事業主	1万円以上

●法人企業で支社・支店・営業所等の場合

※支店等の所在地が名古屋地区内の場合に限ります。(守山区と大高地区以外の緑区は地区外となります) 次の計算式で算出した名古屋資本金を左記会費基準額表に当てはめた金額

$$\text{名古屋資本金} = \text{本社資本金} \times \frac{\text{名古屋地区従業員数}}{\text{全社従業員数}} \times \frac{1}{2}$$

※資本金3億円以上の場合はお問合わせください。

2. 組合・団体

等級	組合・団体会費基準(職員数)	会費額(年会費)
3	1,000名以上	24万円以上
4	500名以上	15万円以上
5	200名以上	10万円以上
6	100名以上	7万円以上
7	50名以上	5万円以上
8	30名以上	4万円以上
9	10名以上	3万円以上
10	10名未満	2万円以上

※本部、支部、出張所とも団体全体の職員数に準じます。

初年度の年会費について

入会承認月によって初年度の年会費が変動します。3月入会につきましては、翌年度からの会費請求となります。

入会承認月	年会費	部会費
4~9月	全額	全額
10~2月	半額	全額
3月	無料	無料

部会費について ※部会入会は任意です。

部会により会費額が異なります。部会費の詳細は7ページをご覧ください。※3月入会のみ初年度無料

●特定商工業者制度について

商工会議所法(法律第143号)に基づき、名古屋市内(守山区と大高地区以外の緑区を除く)で資本金(払込済出資総額)が300万円以上または営業所等の従業員数が20人(商業・サービス業は5人)以上の事業所は「特定商工業者」に該当し、法定台帳を提出することが義務付けられています。この台帳は、地区内の商工業者の実態を把握するとともに、災害時における調査等を行う貴重なデータとして活用いたします。

▶負担金納入のお願い ※会員会費とは異なります。

特定商工業者に該当する方には、会費(年会費)とは別に、法定台帳を管理・運営するための費用の一部として負担金(年額4,000円)をお願いしております。※法定台帳のご確認と負担金のお願いは毎年6月下旬頃になります。会費のご請求とは時期が異なりますので、ご注意ください。

〈お問合せ先〉 名古屋商工会議所 業務DX・会員管理グループ TEL:052-223-5632

名古屋商工会議所の取り組み

●経営相談

経営全般のお困りごとに、経営指導員が全力でサポート！

事業計画、経営革新等の各種計画策定のご相談や、小規模事業者持続化補助金をはじめとする国や県等の各種補助金の申請支援、小規模企業共済・中小企業倒産防止共済の加入手続き等も行っています。

相談は名古屋商工会議所1階「相談センター」へお越しください。
予約優先です。ご予約いただくと待ち時間なくご相談いただけます。
※専門家への相談は完全予約制です
24時間WEB受付を行っています。スマートフォンでも簡単にお申込みいただけます。



LINE公式アカウント
補助金情報や補助金申請者向けの事業計画策定ポイントセミナー等の開催案内をタイムリーに配信します。
▲二次元コードからぜひご登録ください



◀二次元コードより予約申込(中小企業部 相談センター TEL:052-223-5756)

●資金調達

運転資金や設備資金の調達をお手伝いします！

●マル経融資制度(小規模事業者経営改善資金融資)

商工会議所の推薦により、日本政策金融公庫から貸し出される国の融資制度です。

融資限度額 2,000万円	担保・保証人・手数料 不要	対 象 【営業年数】名古屋商工会議所管轄地域(名古屋市内/守山区と大高区以外の緑区を除く)で1年以上事業を行っている方 【規模】常時使用する従業員が20人以下(宿泊業と娯楽業を除く商業・サービス業の場合5人以下)の法人・個人事業主の方 【経営指導】名古屋商工会議所の経営指導を原則6か月以上受けている方 【納税】税金(所得税、法人税、事業税、県・市民税)を完納している方 【業種】工商業者であり、(株)日本政策金融公庫の融資対象業種である方
金利 2.40% (2026年3月現在)	返済期間 10年以内 (うち措置期間2年以内)	



◀二次元コードより予約申込(中小企業部 相談センター TEL:052-223-5756)

▶政策提言・要望活動

あなたの声を国・行政へ届けています

会員企業の経営の悩みや現場の声を集め、国や自治体へ提言・要望を行っています。要望には、早期に実現するものもあれば、インフラ整備のように長い時間をかけて実現するものもあります。商工会議所は、継続的な働きかけを通じて、企業が活動しやすい環境づくりに取り組んでいます。

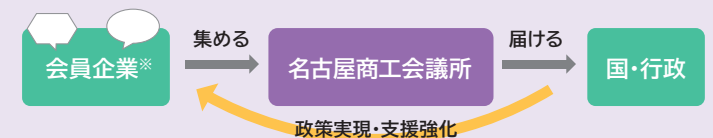

※三か月に一度の「定期景況調査」に回答することで声を届けられます！

実現例1

令和7年に米国関税が経営に与える影響を調査。その結果をもとに、愛知県・JETROと連携しセミナーを実施しました。

実現例2

物流の円滑化や企業活動の利便性向上を目的に、長年にわたり名古屋第二環状線自動車道(名二環)の整備・開通を要望し続けた結果、2021年に全線開通が実現しました。



◀要望活動の詳細はこちら!
(企画・政策グループ TEL:052-223-5718)

●専門相談

中小企業診断士、弁護士、税理士など専門家による相談が受けられます！

取引上のトラブル、労務管理、販路開拓策、IT活用など、経営に関する相談に経験豊富な専門家が無料で応じます。



料 金 相談無料、秘密厳守
相談時間 10:00~16:00
(原則 事前予約制)



◀二次元コードより予約申込
(中小企業部 相談センター TEL:052-223-5756)

●愛知県事業承継・引継ぎ支援センター

安心できる事業承継で未来へつなぐサポートを！

事業承継の公的相談窓口です。専門家が以下のようなご相談を無料で承ります。

- 子供(親族)に事業を継がせたいが、どうすればよいか分からない。
- M&Aで事業を売却したい。相手探しの支援や進め方のアドバイスが欲しい。

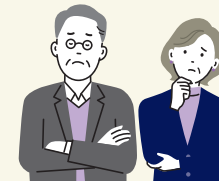

ご希望の方には、専門家による事業承継計画の作成やマッチング支援も無料でを行います。



愛知県事業承継・引継ぎ支援センター
(名古屋商工会議所6F) TEL:052-228-7117

●記帳サポート教室

記帳が分かると、経営が見えてくる！

クラウド会計ツールを活用し、自分で経理に取り組みたい方向けの教室です。管内の個人事業者(一部除く)を対象に、記帳から決算準備までを記帳指導員が原則月1回、個別にサポートします。



指導手数料
会員/年額39,600~55,000円
一般/年額66,000~88,000円



経営相談・人材支援グループ
TEL:052-223-5737

●愛知県中小企業活性化協議会

中小企業の経営改善・再生を支援します！

財務上の課題を抱える中小企業の経営改善・事業再生の取り組みを支援する、「国の公的機関」(経済産業省委託事業)です。

- 経験豊富な事業再生支援の専門家が常駐して相談無料・秘密厳守で対応いたします。
- 外部専門家(認定支援機関)の支援を受けて、経営改善計画を策定する場合、その費用の一部を負担する事業も実施しています。

※当協議会では、融資のあっせん等は行っていません。



愛知県中小企業活性化協議会
(名古屋商工会議所B2F) TEL:052-223-6953

▶地域振興・地域社会への貢献

●流通・観光・街づくりの推進

当地の経済活性化や消費拡大を目的に、「な・ご・や商業フェスタ」や「プレミアム商品券事業」に参画しています。

また、産業文化財を活かした観光や、地元土産のブランド化等も推進しており、名古屋の魅力を広く発信するべく多岐にわたる活動を行っています。

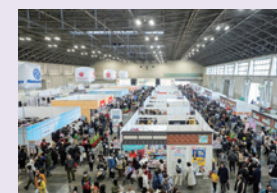

都市魅力・商業グループ TEL:052-223-5735

●施設児童に対するクリスマスプレゼント

本所では、社会福祉事業の一環として、市内の児童養護施設等の児童・生徒に対し、会員の皆様から寄せられた受託金をクリスマスプレゼントとして寄付しています。皆様からの温かいご支援をお待ちしています。

[2025年度実績]
寄付金額 約1,160万円
件数 約927企業・団体
寄付先 名古屋市内の児童養護施設等



総務・人事グループ TEL:052-223-5612

01 商談・販路開拓

アライアンス・パートナー発掘市

人気NO.1の商談会! 業種を超えた新しいビジネスチャンスを発見!

業種・規模・業態を問わず無料で参加できる事前調整型商談会。商談相手の事前選定と事務局による日程調整により、営業の労力を抑え、効率的な商談が実現可能です。

開催時期 7月、1月(年2回)※約3か月前より申込開始

参加費 無料

会場 名古屋商工会議所

昨年実績 ●7/8~7/10...742社参加、1,889商談実施
●1/15・16...458社参加、1,140商談実施

昨年度の

開催動画はこちら 



ビジネスマッチンググループ TEL:052-223-5714

売り込み! 商談マーケット

大手小売業バイヤーが集結! 自慢の商品を一度に売り込むチャンス!

百貨店・スーパー・専門店・通信販売・海外商社・ホームセンターなどのバイヤーと1日で複数商談できる売込み型の商談会。

開催時期 2月

参加費 会員4,000円、一般35,000円(税込)

対象分野 衣食住など生活関連全般

昨年招聘したバイヤー ジェイアール東海高島屋、ハンズ名古屋店はじめ27社



ビジネスマッチンググループ TEL:052-223-5709

月例バイヤーズ商談会

毎月、販路開拓のチャンス! バイヤーからアドバイスも得られる貴重な機会です!

大手流通業のバイヤーを招いて開催する事前調整型の個別商談会。じっくり商談できるチャンスです。

開催時期 毎月(年10回程度)

参加費 会員3,000円、一般20,000円(税込)

昨年招聘したバイヤー JR東海グループ、成城石井、阪急うめだ本店 等

ビジネスマッチンググループ TEL:052-223-5705

NAGOYAモノづくりマッチング

製造業の方、必見! 大手・中堅メーカーとの取引拡大のチャンス!

当地域の大手・中堅メーカー等とのマッチング機会を提供する事前調整型の個別商談会。

開催時期 随時

参加費 会員無料、一般10,000円(税込)

昨年招聘したメーカー プロドローン、日星精工、パロマ等

モノづくり・次世代産業グループ TEL:052-223-6750

ザ・ビジネスモール

全国の商工会議所が運営する国内最大級の「商取引支援サイト」

全国の商工会議所会員約29万社が登録する商取引支援サイト。自社PRができるほか、仕入・調達案件を募集することもできます。企業PR文はiタウンページに連携して掲載されるため、自社HPの信用度UPに繋がります。

登録料・利用料 無料

業務DX・会員管理グループ TEL:052-223-5632

名古屋商工会議所クラウドファンディングサポートセンター

貴社の新たな挑戦をサポートします!

クラウドファンディングを活用した新たな挑戦(テストマーケティング、新規顧客の開拓、資金調達等)をサポートします。初めての方もお気軽にお問い合わせください。

ビジネスマッチンググループ TEL:052-223-5709

02 交流会・会員交流

名商ウェルカムセミナー

名商を120%活用する方法をお伝えします!

前半では商工会議所のサービスを紹介、後半は参加者同士の交流会と個別相談を開催します。幅広い業種の会員企業と名刺交換できるチャンスです。

開催時期 4月、9月、1月

定員 100名(予定)

参加費 無料



業務DX・会員管理グループ TEL:052-223-8609

異業種交流セミナー

100名規模の異業種交流会!

毎回テーマを設定し、第1部はセミナー、第2部は交流会を開催。セミナー講師や参加者同士で気軽に交流していただけます。

開催時期 7月頃、10月頃、2月頃

定員 100名

参加費 会員無料

経営革新・会員交流グループ TEL:052-223-5634

支店長交流懇談会

地元でのビジネス人脈づくりに役立ちます!

地元企業の方と、当地に赴任されてきた方との人脈づくり、ビジネスパートナー探し、販路拡大などを目的に開催。毎回多くの参加者から「ビジネス交流につながる有益な場」として評価をいただいている交流会です。

開催時期 7月頃、2月頃

参加費 10,000円(税込)

経営革新・会員交流グループ TEL:052-223-5634

女性会

当地の女性経営者同士のネットワーク作りが可能!

女性経営者自らの知識や経営能力をより一層高めるとともに、会員相互のネットワークを広げることを目的として活動しています。
※入会資格あり。別途会費が発生いたします。

総務・人事グループ TEL:052-223-5612

若鯨会

日本最大級の若手経営者向け異業種交流会!

若手経営者・後継者育成のための日本最大級の異業種交流団体です。約550名の会員が人脈ネットワークの形成や、個人の資質向上を図るために積極的に活動しています。

※入会資格あり。別途会費が発生いたします。

経営革新・会員交流グループ TEL:052-223-5634



部会事業



業種・業態別に20の部会を設け、個性豊かな事業を実施!

会議所会費とは別に年額2,000~3,000円程度をご負担いただくことで、講演会、視察会等、幅広い事業にご参加いただけます。ビジネスでの情報収集や交流の場としてご利用ください。

【部会一覧表】 ※他業種、複数部会への加入も可能です。

部会名	年間部会費	所属業種	部会名	年間部会費	所属業種
卸売部会	2,000円	卸売商業形態をとる販売会社	エネルギー部会	3,000円	電気、ガス、石炭、石油等燃料関連会社
小売部会	3,000円	小売商店、百貨店、スーパー等小売商業形態をとる販売会社	自動車部会	2,400円	自動車、軽二輪製造・販売・サービス関連会社
食料部会	3,000円	食料品、菓子、砂糖、穀物、飼料製造・加工・販売関連会社	建設業部会	3,000円	土木建築・設計・施工、建設材料加工・販売関連会社
機器・素材流通部会	2,000円	機械器具および金属等素材販売関連会社	情報通信部会	2,400円	放送、新聞、通信、情報処理・サービス関連会社
貿易部会	2,000円	輸出入関連会社	交通運輸部会	2,400円	各種交通運輸事業関連会社
繊維部会	2,000円	繊維、紡績、織物製品製造・加工販売関連会社	港湾部会	2,400円	港湾、倉庫、埠頭関連会社
金属部会	1,500円	金属、非鉄金属製品、同材料製造・加工関連会社	観光・サービス業部会	2,000円	旅行、旅館・ホテル、飲食、興行等サービス業関連会社
機械器具部会	2,000円	各種機械器具および同部分品、附属品製造・販売関連会社	金融・証券部会	2,000円	銀行等金融業、証券業、生・損保、保険代理業
化学・窯業部会	2,000円	化学工業、医薬品、陶磁器、セメント、硝子等製造・販売関連会社	不動産部会	2,000円	不動産売買業、貸ビル業等不動産関連会社
印刷・紙・木材部会	3,000円	印刷、製本、出版関連会社、紙、パルプ加工・販売関連業者、木材、製材、合板、家具製造・販売関連会社	建設設備業部会	3,600円	管工事、電気工事、空調冷暖房工事、その他設備工事関連会社

業務DX・会員管理グループ TEL: 052-223-5632

03/ 展示会・情報収集



日本最大級 異業種交流展示会「メッセナゴヤ」



「ビジネス効果」を追求する日本最大級の異業種交流展示会

メッセナゴヤは、愛知万博の理念(環境、科学技術、国際交流)を継承する事業として2006年にスタートした「異業種交流の祭典」。業種や業態の枠を超え、幅広い分野・地域からの出展を募り、出展者と来場者相互の取引拡大、情報発信、異業種交流を図る日本最大級のビジネス展示会です。

会期	2026年11月11日(水)~11月13日(金)	開催規模	出展者数:844社・団体、1,036小間 来場者数:50,705人 ※2025年実績
会場	ポートメッセなごや	主催	メッセナゴヤ実行委員会 (名古屋商工会議所、愛知県、名古屋市)
入場料	無料	催事	各種セミナー・イベント・シンポジウム ※詳細は公式HP(上記二次元コード)よりご確認ください。

昨年度の
開催動画は
こちら →



ビジネスマッチンググループ TEL: 052-223-5708

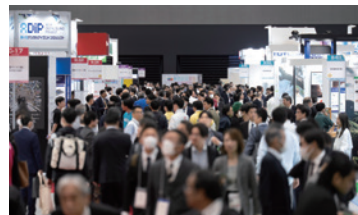

航空宇宙産業の振興



航空宇宙産業への中小企業の新規参入、人材育成を支援!

本所では、当地航空宇宙産業の振興に向けて、事前調整型商談会「AEROMART NAGOYA(エアロマート名古屋)」や宇宙ビジネスの今後の可能性を探るシリーズセミナー「Space Approach Forum」など、航空宇宙産業の最新動向を紹介するセミナー等を開催しています。

●航空機エンジン部品加工エトリアル

航空機エンジン部部分野への参入を目指す企業に対して、参入に向けた課題を克服するためのプログラムを提供。

●AEROMART NAGOYA 2027

abe社(仏)との共催で、航空宇宙分野の国際ビジネス商談会を開催(2014年初開催、過去5回)。事前に商談の調整を行うことで、効率よく国内外の多くの企業との商談が行えます。



2025年実績 参加企業数:326社・団体 商談件数:約6,000件 参加国数:18か国

●Space Approach Forum/名古屋宇宙会

株式会社ElevationSpaceとの共催で、年に3回程度、宇宙産業の講演会とネットワーキングを開催します。

●Space Approach EXPO

メッセナゴヤ主催者企画として、宇宙開発の最前線に立つ技術や製品、サービスの展示を行っています。

2025年実績 出展者:55社・団体

モノづくり・次世代産業グループ TEL: 052-223-6750

医療機器産業の振興



医療機器産業への中小企業の新規参入をサポート!

地域を担う成長産業として期待される医療機器産業の振興に向け諸事業を実施しています。

●セミナー、視察会、マッチング事業

新規参入を目指す企業に向けたセミナーや、医療施設見学をはじめ、医療機器メーカーとの商談会や医療現場ニーズ発表会など、各種マッチング事業を行っています。また、開発の初期に必要な経費を補助する支援金「筒井寛政基金」を運用しています。



●医療×モノづくり技術の展示商談会「メディカルメッセ」

医療機器メーカー、医療関係者、モノづくり企業が一堂に会し、情報収集やビジネスマッチングを行う展示商談会です。



●医療機器産業参入サポート・デスク

医療機器産業への新規参入をサポートするため相談窓口を設けています。医療機器メーカーでの勤務経験や広範な知識、ネットワークを持つコーディネーターが相談をお受けします。



モノづくり・次世代産業グループ TEL: 052-223-6748

先端技術に関するセミナー・視察等

IoTやロボット、次世代自動車等 先端技術の最新動向を紹介!

IoTやロボット、次世代自動車等に活用される技術について、企業の技術者、大学教授、技術士等からご説明いただくセミナーです。

【これまでの実施例】

- 公設試験研究機関の最新成果発表
・「明日を拓くモノづくり新技術」
- シリーズ講演会「自動車産業大変革」
・「小型EVビジネスの可能性を考える」講演会&体感試乗会
・「メガサプライヤーから見る、電動化で求められる技術とは」
- 金属3Dプリンターの活用に関する講演会・実機見学会
・「アディティブ・ワールド」

モノづくり・次世代産業グループ TEL: 052-223-6750

DX推進への取り組み支援

中小企業のデジタル化を支援! 最新のITツール・技術を紹介!

●名古屋中小企業IT化推進コンソーシアム[Pit-Nagoya]事業

ITを活用した付加価値の向上、省力化、効率化による生産性向上など企業各社が抱える課題を明確にして、適切なIT導入の支援を行います。



経営相談・人材支援グループ TEL: 052-223-5736

●DXサポートプログラム デジタル人材育成支援

業務の可視化と改善手法を実践的に学び、デジタルツールの活用力を高めながら、DX推進を担う人材の育成を支援します。

イノベーション・知財グループ TEL: 052-223-8602

環境活動への取り組み支援

中小企業の「脱炭素化」に向けた取り組みをサポート!

●カーボンニュートラル関連のイベント開催

カーボンニュートラルフェアをはじめとする展示・ビジネスマッチングイベントを開催するとともに、環境に関する講演・セミナーを実施いたします。

●カーボンニュートラル・アクション・サポートデスク

エネルギー使用量やCO₂排出量の算定、省エネ設備の導入、SDGsなど、環境活動に関する様々な相談に対し、専門機関・企業と連携し、オンラインによる無料相談を実施いたします。



モノづくり・次世代産業グループ TEL: 052-223-6749

04 PRサービス

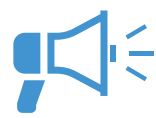

会報『那古野(Nagoya)』でPR ～会員ボード＜無料＞～



17,000社に届く会報誌に【無料】で 広告掲載が可能!

会報誌の誌面内に会員の皆さまの情報を無料で掲載できます(レイアウト・デザイン費も無料)。自社のイチオシ製品・技術、自慢の商品・サービス、ビジネスパートナー探しなどのPRコーナーです。



秘書・広報グループ TEL:052-223-5614

WebでPR～メールマガジン 『びゅー☆』＜無料＞～



14,000人以上が購読するメールマガジンで タイムリーにPRができます!

「びゅー☆」は、名古屋のビジネスマンに会員の皆さまのPR情報を配信できるメールマガジンサービスです。タイムリーな情報を多くの方にお届けできます。

配信日 毎月第2・第4水曜日

秘書・広報グループ TEL:052-223-5614

会報『那古野(Nagoya)』でPR ～広告封入サービス「ビジネス特鮮便」～



会報誌を「DM」として活用し、 企業へ効果的にPRができます!

会報誌にチラシを同封し、会員約17,000社にお届けします。単独DMに比べ、格段の低コストで高いPR効果が期待できます。+33,000円(税込)で、封入位置をご選択いただけます。※本所事業と同種内容のチラシは封入をお断りすることがあります。

料金 220,000円(税込)/1枚(A4版)
264,000円(税込)/1枚(A3版二つ折り、巻き三つ折り)
同封企業数 16社/月

秘書・広報グループ TEL:052-223-5614

WebでPR ～ホームページ作成サービス～



HPを貴社の「営業マン」にして、 効果的に発信しませんか!

インターネットに接続できるパソコンがあれば無料でご利用いただけるサービスです。ひな形を利用して、テキストはもちろん、画像や地図を使ったホームページを簡単に作成できます。

イノベーション・知財グループ TEL:052-223-8602

メディアを通じたPR ～プレスリリース・サポートサービス～

「名商×PR TIMES」



初回登録後、半年間限定で3件まで 無料配信できます!

約11,000媒体の中から300件まで、リリース先を選定できます。また、相性が良いと思われるリリースをメディア関係者にも配信しています。※PR TIMESを未利用の会員企業がサービス対象となります。※無償期間後の本サービスは有料となります。

秘書・広報グループ TEL:052-223-5614

「名商×共同通信PRワイヤー」



会員企業のプレスリリースを、 低コストで強力にサポートします!

国内2,200媒体の配信先メディアをテーマ・ジャンル・エリアなど150以上のカテゴリに分類し、上限10カテゴリまでリリース先を選定できます。

利用料金 41,800円(税込)/1回 [本所会員は、共同通信PRワイヤーへの基本料金44,000円(税込)が無料]

05 ビジネスサポート



労働保険事務代行サービス



手間取る労働保険業務を委託しませんか?

事業主に代わって、労働保険に係る煩雑な事務の代行サービスを行っています(有料)。また、労災保険に加入できない中小事業主なども、委託事業所に限り特別に労災保険に加入できます。※従業員のいる事業所が対象。

- メリット・事務負担を軽減できる
- ・労働保険料の額に関係なく3回分割で納付可能
- ・事業主も特別加入制度を利用できる

経営相談・人材支援グループ TEL:052-223-5748

なごのキャンパス

「名古屋商工会議所サテライトオフィス」



スタートアップ企業の販路開拓、 資金調達をサポート!

なごのキャンパス内に相談窓口を設けて、起業希望者はもとより、ベンチャー・スタートアップ企業(入居・近隣企業)からの相談を受け付けております。販路開拓、資金調達をはじめとした経営全般の課題解決に向けたサポートを実施中。

イノベーション・知財グループ TEL:052-223-8603
経営相談・人材支援グループ TEL:052-223-5760

知的財産の相談・活用促進

知的財産に係るワンストップサービスを実施!

- ①知的財産をテーマとした講習会等の開催
 - ②(一社)愛知県発明協会の運営
- 知的財産制度の普及、青少年育成事業、表彰事業、セミナー開催、関連書籍販売等



イノベーション・知財グループ/(一社)愛知県発明協会
TEL:052-223-5640

海外展開支援



中小企業の海外取引・事業展開をサポート!

- 海外販路開拓に向けたセミナー・イベント等の開催
- 社会情勢・ニーズに応じたテーマ別実践セミナーや海外販路開拓支援事業等の実施により、皆様の輸出チャレンジをサポートします。
- 海外展開アドバイザー紹介サービス
- 海外取引・海外事業展開などのお悩みに対し、事前に登録いただいたアドバイザーを紹介し、面談まで設定します。

インフラ・国際グループ TEL:052-223-6742

06 各種証明・登録



各種証明・登録



貿易関係証明の発給が可能!

貿易関係証明(原産地証明、インボイス証明、サイン証明、会員証明、日本法人証明等)の発給業務を行っています。貿易関係証明を申請される場合には、事前の手続きとして本所へ「貿易登録」をしていただく必要があります。

【料金表(税込)】 2026年4月1日現在

内容	会 員	非 会 員
登録料	無 料	22,000円
一般原産地証明	1,650円	4,950円
サイン証明	1,650円	4,950円
インボイス証明	1,650円	4,950円
会員証明(英語表記)	無 料	—
日本法人証明	1,650円	4,950円
一般原産地証明書用紙(100枚綴り)	880円	880円
一般原産地証明書用紙(500枚綴り)	4,400円	4,400円

受付時間 月～金 9:00～12:00、13:00～16:30
上記時間以外の申請は受理できませんので、ご注意ください。土・日・祝日・年末年始は休み
※「EPAに基づく特定原産地証明書」に関しましては、申請方法や料金等が異なります。詳細については、下記の特産地証明担当にお問合せください。

貿易証明担当 [一般原産地証明] TEL:052-223-5721 [特定原産地証明] TEL:052-223-5720

電子証明書購入 割引サービス



「会員価格」で電子証明書の 購入が可能!

電子入札、電子申請など行政手続を利用するためには、「電子証明書」が必要です。(株)帝国データバンク(ICカードタイプ)、セコムトラストシステムズ(株)(ファイルタイプ)発行の電子証明書を購入する際に「会員であること」の書類を発行会社へご提出いただくと会員価格で購入することができます。

業務DX・会員管理グループ TEL:052-223-5632

07 共済・保険

生命共済



手頃な掛金で充実した保障を受けられるだけでなく、従業員の福利厚生制度もこれ一本で実現できる制度です。

- ・例えば、保険年齢35歳男性の場合、月額936円の掛金で死亡保険金300万円。
- ・病気死亡、不慮の事故による死亡・入院および身体の障がい業務内外問わず24時間365日保障します。
- ・会議所独自の見舞金・祝金制度により更に内容が充実。
- ・1年更新の団体定期保険です。(年1回の決算時に剰余金を配当金としてお支払いします。2024年度 配当率約49.4%)
- ・簡単な手続きでご加入いただけます。(健康状態についての告知が必要です)
- ・掛金は全額損金または必要経費に算入できます。



共済グループ TEL:052-223-5647

特定退職金制度



従業員の退職金の準備に！掛金は全額損金算入できます

- 従業員退職金を毎月計画的に積み立てる制度です。
- 掛金は月額1,000円から30,000円まで設定でき、全額損金または必要経費に算入できます。
- 制度加入前の過去の勤務期間も通算することができます。
- 国の制度(中小企業退職金共済)との重複加入も認められています。
- 公共工事入札(建設業関係)に係る経営事項審査の加点対象制度です。

共済グループ TEL:052-223-5645

年金共済

(1) 経営者年金共済制度

廃業・退職後に備える経営者のための積立制度です。掛金は月10,000円から500,000円まで加入でき、役員退職時には退任慰労金として受け取ることができます。

(2) 個人年金共済制度

将来のゆとりある生活設計のために個人で毎月積み立てる制度です。掛金は月額5,000円以上で自由に決めることができます。

共済グループ TEL:052-223-5647

売上債権保全制度



(1) 取引信用保険

取引先の倒産等による売掛債権の回収不能リスクに備える制度です。貸倒れ損失を返済の必要ない保険金でお支払いすることで、リスク回避を可能にします。保険金は損失または必要経費に算入できます。

(2) 保証サービス「債権まもるくん」

対象債権は最低5社から任意で選択できます。小規模から売掛債権保全をあらたに加入をご検討される場合だけでなく、すでに売掛債権保全をご手配されていて、不足額が生じている場合の補完に最適な商品です。独自の与信審査をしているため、他商品では不足する保証を得られる場合があります。

共済グループ TEL:052-223-5645

日本商工会議所の団体保険制度

① ビジネス総合保険制度

賠償責任リスクの補償、事業休業の補償、財産・工事の補償と幅広いリスクをカバーでき、リスクに対する補償のモレ・ダブりを解消し、1本化してご加入いただけます。



② サイバー保険制度

外部からのサイバー攻撃や情報漏えいの結果、被った経済的損害に備える保険です。団体割引(最大68%)適用による割安な保険料で加入でき、情報漏えい事故に係る賠償金や訴訟費用、事故解決に要した費用等が対象となります。



③ 業務災害補償プラン

業務中のケガ等の補償やメンタルヘルス問題、過労死等による労災賠償リスクに備える使用者賠償責任保険がセットされた無記名式の保険です。



④ 休業補償プラン

病気やケガで働けなくなった場合に、収入の減少部分を補う保険です。入院中はもちろん、自宅療養による休業も補償に含まれます。



⑤ 海外との取引に関する各種保険等

- ① 中小企業海外PL保険制度
- ② 輸出取引信用保険制度
- ③ 海外知財訴訟費用保険制度

共済グループ TEL:052-223-5645

その他各種保険

- ① 自動車保険(事業用自動車総合保険等)
- ② 火災保険(事業者総合保険等)
- ③ 建設業総合保険
- ④ 運送業総合保険
- ⑤ がん保険/医療保険

共済グループ TEL:052-223-5645

小規模企業共済制度



小規模企業の事業主、役員のみなさんが退職・廃業されたあとの、生活の安定や事業の再建などのための資金を準備しておく中小機構が運営する共済制度です。掛金は全額所得控除になります。 ※加入資格がございます。

掛金 月額1,000円～70,000円の範囲で、500円刻みで選ぶことができます。加入後は増・減額できます。 ※中小機構のウェブサイトからオンラインでも加入手続きができます。

中小企業部 相談センター TEL:052-223-5756

中小企業倒産防止共済制度 (経営セーフティ共済)



取引先の倒産で自社まで倒産の危機に陥る「連鎖倒産」を未然に防ぎ、経営の安定を図ることを目的として、中小機構が運営する共済制度です。掛金は損金または必要経費に算入できます。 ※加入資格がございます。

掛金 月額5,000円～200,000円の範囲で、5,000円刻みで選ぶことができます。加入後は増・減額できます(減額の場合は、一定の要件が必要です)。

中小企業部 相談センター TEL:052-223-5756

column ▶▶ 生命共済制度 加入者の声

300万円の死亡保障が月々789円から！

生命共済制度の加入目的は「万が一の備えとして」です。予期せぬ事故が発生した際のセーフティネットを準備しておくことで、従業員が安心して働ける職場環境を整えています。業務内外を問わず24時間365日の保障が、抑えた保険料で受けられるのが良いですね。特に配当率の高さが魅力的です。(建設業)



08 人材確保・人材育成

社員研修【講習会】

企業の成長は人材から!!

階層別・職種別の研修を年間50講座以上実施しています。リスキリングにより社員の能力を最大限に引き出し、組織全体の競争力向上にご活用頂けます。未来を見据えた貴社の人材育成にお役立てください。

- 料金** 会員11,000円～(1名・税込) ※一般は倍額
- 日程** 各講座1日コース(10:00～16:00、10:00～16:30)
- 過去の開催実績** ①新入社員のための社会人基礎講座 ②若手・新入社員の再点検講座 ③仕事を上げる“段取り”の強化講座 ④社会保険実務講座

経営相談・人材支援グループ TEL:052-223-5638

採用・人材サポートセミナー

効果的な採用活動のノウハウ、採用関連の最新トレンドを紹介!

採用分野の注目情報をお届けするセミナーを開催します。

- 昨年度開催テーマ**
- Z世代を動かすSNSを活用した採用活動
 - 効果的なハローワークの活用方法
 - 人材定着・離職防止の実践法
 - 採用へ向けたショート動画の作成方法
 - リファラル採用の制度設計と事例紹介
 - 外国人材の活用ポイントと成功事例

経営相談・人材支援グループ TEL:052-223-5636

新入社員合同フォローアップ研修会「名商ルーキーズクラブ」

人材定着・早期離職対策に!

社外同期と専属のファシリテーターと一緒に研修(全5回)を行い、新入社員の居場所と相談相手をつくる半年間のプログラムです。

- 料金** 会員50,000円/1名 非会員90,000円/1名(全5回・税込)
- 日程** 第1回:5/13(水)学生脳から社会人脳へ
第2回:6/10(水)「思っていた仕事と違う」と感じた時の考え方
第3回:7/8(水)相談できなくなる若手の心理
第4回:8/5(水)叱責・失敗・自己否定との向き合い方
第5回:9/2(水)会社を“自分でつくる居場所”にする

経営相談・人材支援グループ TEL:052-223-5638

人事・採用担当者同士の情報交換会

人事の課題や成功事例を共有し、採用力の向上・課題解決にお役立てください!

毎回のテーマに興味がある人事・採用担当者が集まり、情報交換ができる交流会です。業務上の悩みや成功事例の共有を行い、ネットワークづくりや、自社の課題解決へご活用ください。

- 料金** 会員無料
- 定員** 40名
- 時期** 第1回:6～7月/1回(新卒採用について)
第2回:10～11月/1回(人材定着について)

経営相談・人材支援グループ TEL:052-223-5636

学校との就職情報交換会【新卒】

1日で複数の大学・専門学校・高等学校等と情報交換ができる!

地元の教育機関(大学・専門学校・高等学校等)のキャリアセンター・進路指導担当者や企業の皆様との人脈作りを応援します。

- 開催時期(予定)**
5～6月頃(高校との就職情報交換会)
10～11月頃(大学等との就職情報交換会)

料金
会員5,500円、一般16,500円(1名・税込)

経営相談・人材支援グループ TEL:052-223-5648

名商中途採用支援サービス【中途】

経験豊富なキャリアを持つ求職者とのマッチングを支援!

当サービスは、再就職支援を行なう(株)リクルートキャリアコンサルティングと(公財)産業雇用安定センターと連携して、求人ニーズのある会員企業と社会経験が豊富な求職者とのマッチングを支援します。

料金 無料(採用に至った場合も無料)

経営相談・人材支援グループ TEL:052-223-5648

検定試験

各種検定試験を実施! 貴社の人材育成に活用できます!

ビジネスパーソンのキャリアアップを応援する各種検定試験を実施。また、簿記検定試験では、任意の日程で各団体の社員・学生等を対象にペーパー方式による団体試験(1級を除く)を実施しています。貴社社員のリスキリングには是非ご活用ください。

- 主な検定試験**
- 日商簿記検定 ●ビジネス会計検定
 - メンタルヘルス・マネジメント検定
 - 環境社会(eco)検定 等

経営相談・人材支援グループ TEL:052-223-5742

09 福利厚生・施設サービス

チケットレストラン

手取りUP! 賃上げ強化に最適な食事補助サービス ※令和8年3月時点

(株)デンレッドジャパンと提携し、「チケットレストラン」を会員優待でご提供します。会社と従業員が同額(上限3,500円)*を負担することで、非課税の食事補助制度が整備できます。会員優待によりサービス利用料が、総チャージ額の7.5%に割引されます。

利用者の声 大企業ほどの賃上げは難しいが、物価高に対応した福利厚生として役立っており、特に新卒・若手職員を中心に喜ばれています。(製造業・従業員60名)

他の福利厚生も導入しているが、利用率が低いのが悩みでした。みんなが食べる昼食の補助ということで利用率が高く、社員からも好評です。(機械器具卸売・従業員72名)

初期費用 システム設定料:10,000円、カード代金:500円/枚、カード配送料:1,000円～

ランニングコスト 食事補助(会社負担分):1～3,500円* サービス利用料:総チャージ額の7.5%(通常10%)

共済グループ TEL:052-223-5645

健康管理サービス

健診を優待価格で!

地域の健診機関と連携し、割安な金額で年間を通じて受診可能な各種健診メニューをご用意しています。

- メニュー(一例)**
ミニ人間ドック、脳ドック、レディースドック…等

経営相談・人材支援グループ TEL:052-223-5636

福利厚生代行サービス CLUB CCI

多彩なサービスが魅力!

東京商工会議所が運営する全国商工会議所会員向けの福利厚生サービスです。「福利厚生倶楽部」と「ベネフィット・ステーション」をお得にご利用いただけます。

- 利用メニュー**
リゾート施設、スポーツクラブ、ゴルフ、チケット予約、カルチャースクール、育児・介護サービス 等

経営相談・人材支援グループ TEL:052-223-5636

チェンバースカード

経理事務の合理化・資金使途の明確化に!

クレジットカード会社と商工会議所が提携したオリジナルカードです。経理事務を効率化し、ビジネスをサポートします。

経営相談・人材支援グループ TEL:052-223-5636

商工会議所ビル貸会議室

目的・用途・人数に応じた会議室を用意!

地下鉄伏見駅から徒歩5分と駅近で白川公園の前に立地する商工会議所の貸会議室は、少人数でご利用いただける会議室から最大430名まで収容可能な大会議室(ホール)まで、大小13の会議室を用意しており、セミナーやシンポジウム、社員研修、試験会場など人数や用途に応じて、リーズナブルに幅広くご利用いただけます。また、2階大会議室(ホール)は落ち着いた雰囲気です講演会や記念式典、株主総会に最適です。会議などの後には、商工会議所ビル内のレストランや喫茶店で、懇親会やパーティーを開催することも可能です。お気軽にお問い合わせください。



財務・所屋グループ TEL:052-223-5620

名古屋ダイヤモンドドルフィンズ 観戦チケットの優待販売

プロバスケットチームの試合をお得な価格で観戦可能!

名古屋市をホームタウンとするプロバスケットボールクラブ「名古屋ダイヤモンドドルフィンズ」の試合をお得にご観戦いただけます。対象試合やスケジュール、購入・発券方法等は専用サイトをご確認ください。

都市魅力・商業グループ TEL:052-223-5734